

イベントインフォメーション EVENT INFORMATION 2016.4

周南市文化会館

(今月は6日・20日が休館(毎月第1・3水曜日休館)) 〒745-0874 山口県周南市徳山5854-41 TEL.0834-22-8787

大ホール	催物名	入場料	開場	開演	終演	主催者	連絡先
8(金)	お釈迦さまの誕生会「花まつり」 花まつり子供大会	無料	13:30	14:00	16:00	周南市仏教団	0834-21-1373 (金剛寺)
9(土)	山口放送開局60周年記念 フォレストコンサートin山口 ※3歳以下 入場不可	SOLD OUT	13:30	14:30	16:30	KRY山口放送 BS日テレ 周南市文化振興財団	0834-22-8787 (周南市文化会館)
17(日)	山口地区実践倫理講演会	無料	8:30	9:00	11:30	一般社団法人 実践倫理宏正会山口地区	0834-32-3394
18(月)	周南市民劇場 第297回例会	会員制	18:00	18:30	20:50	周南市民劇場	0834-21-7097
19(火)	前進座公演「唐茄子屋+舞踊棒しばり」		13:00	13:30	15:50		
23(土)	JA周南 自己改革大会	関係者	12:00	12:30	16:00	周南農業協同組合	0833-41-3100 (企画管理部・総務課)
30(土)	Mr.Children Hall Tour 2016 虹 ※3歳以上はチケットが必要	SOLD OUT	17:00	18:00	20:30	夢番地広島	082-249-3571

各室	催物名	入場料	会場	開場	終了	主催者	連絡先
2(土)~ 4(月)	第20回 花遊明癒しのアート展	無料	3階 展示室	10:00 (4日)	17:00 16:00	花遊明グループ	0834-25-1396 (岡)
8(金)	第2回 コルニエ展	無料	3階 展示室	13:00	17:00	コルニエの会	080-8233-7548 (江森)
9(土)				9:00	17:00		
10(日)				9:00	16:00		
13(水)~ 15(金)	パッチワークQuilt展「夢をかたちに」	無料	3階 展示室	10:00 (15日)	17:00 16:00	パッチワークQuilt 和布工房「はんなり」	090-5943-3170 (藤井)
22(金)	書道用品展示会	無料	練習室1	10:00	15:30	有限会社 泰盛堂	082-854-0535
29(金・祝)	「重森三玲が庭を作るまで」 齋藤忠一講演会 ※当日お茶席あり	無料	3階 展示室	14:00	15:30	重森三玲庭園の会	080-4269-4662
29(金・祝)~ 5/3(火・祝)	「漢陽寺庭園と重森三玲」中田勝康写真展 ※ギャラリートーク4/29・5/2・5/3 13:00~			10:00 (3日)	17:00 15:00		
30(土)	歌声喫茶周南 (開場13:30)			全席自由 300円	地下 展示室		

歌声喫茶周南

4/30(土) 14:00
周南市文化会館 地下展示室
全席自由 300円

周南の文化発展を願って2ヶ月に一度開催されている歌声喫茶。歌唱リーダーの音頭のもと、会場に集った100名以上がピアノ伴奏にあわせて一緒に歌います。懐かしの童謡や歌謡曲、およそ400曲の中からリクエストの多いものや季節に合わせたものを約20曲選曲。好きだったあの曲を思い出してみませんか。



◎お問合せ
うたごえ喫茶周南
野村 ☎090-2298-1318



緑の木々を眺めながら、旬の素材を使った和洋豊富なメニューをお楽しみ下さい

レストラン 岐山

文化会館の行事に関係なく営業しております

周南市文化会館2F 定休日/水曜日
営業時間/10:30~17:00 (大ホール行事時19:00迄)

TEL・FAX 0834-31-1358

LAWSON

母の日 父の日
ギフト ギフト

ローソン徳山動物園前店 0834-32-8363

周南市美術博物館

〈月曜休館〉 ☎745-0006 山口県周南市花島町10-16 Tel.0834-22-8880

※ハイビジョンの上映はしばらくお休みします。

会期	入場料	会場	開場	終了	主催者	連絡先
1(金)~3(日) 第12回周南水墨画連盟 作品展	無 料	展示室 1・2	9:30	17:00 入館は16:30まで (4/1は13:00~) (最終日は16:00終了)	周南水墨画連盟	0834-21-2014
9(土)~17(日) しゅうなんアート・ナウ2016		展示室 1・2・3		17:00 入館は16:30まで	周南市・周南市教育委員会	0834-22-8622
21(木)~24(日) 第44回山口県写真作家集団会員展		展示室 1		17:00 入館は16:30まで	山口県写真作家集団	0834-28-6342
30(土)~5/1(日) 第8回書苑書道会展		展示室 1・2		17:00 入館は16:30まで (最終日は16:00終了)	書苑書道会	0833-91-2195
20(水)~5/15(日) 春爛漫~花咲く美博のコレクション展	一般 200円 (160円)	展示室 3				
1(金)~30(土) 林忠彦記念室 「戦後70年-カストリ時代」	大学生等 100円 (80円)	展示室 4		17:00 入館は16:30まで	周南市美術博物館	0834-22-8880
1(金)~30(土) まど・みちおコーナー/徳山の歴史	()内は20名以上の団体 ※18歳以下および70歳以上無料 ※身障者の方は無料*	展示室 5				

周南市郷土美術資料館・尾崎正章記念館

〈月曜休館〉 ☎746-0034 山口県周南市富田永源(永源山公園内) Tel.0834-62-3119

会期	入場料	会場	開場	終了	主催者	連絡先
~5/22(日) 林忠彦写真展「東海道を撮る」 〈中・小展示室〉 尾崎正章常設展「花をみつめて」 〈大展示室〉	一般 200円 (160円) 学生等 100円 (80円) ()内は20名以上の団体 ※18歳以下および70歳以上無料 ※身障者の方は無料*	展示室 (大・中・小)	9:30	17:00 入館は16:30まで	周南市郷土美術資料館・尾崎正章記念館	0834-62-3119

*身体障害者手帳、療育手帳、精神障害者保健福祉手帳、戦傷病者手帳等をご持参の方とその介護の方は無料

前売券情報

(文化会館事務所で発売中・3月23日現在) Tel.0834-22-8787

周南市文化会館	学び・交流プラザ	シンフォニア岩国
4/9(土) フォレストコンサート in 山口 14:30 ●SOLD OUT	4/24(日) Clarinet & Piano Spring Concert 14:00 ●全席自由 小学生以上 1,000円 未就学児 500円	7/2(土) NHK 交響楽団岩国公演 15:00 ●全席指定 S席 8,000円 A席 7,000円 B席 5,000円
4/30(土) Mr.Children Hall Tour 18:00 2016 虹 ●SOLD OUT ※文化会館での発売はありません。	LIVE HOUSE Gumbo 6/28(火) DEPAPEPE 19:00 ●全席自由 5,400円(要1ドリンク)	7/5(火) 太鼓芸能集団 鼓童 ワン・アース・ツアー2016 混沌 19:00 ◎一般発売4/15(金) ●全席指定 S席 5,400円 A席 4,320円
5/3(火・祝) 劇団カッパ座「雨の贈りもの」 13:30 ●全席自由 大人(中学生以上) 1,600円 こども(3才~小学生まで) 1,100円	スターピアくだまつ 7/3(日) ~音と朗読のアミューズメントパーク~ 14:00 あみゅーずいっく ●全席自由 大人 1,500円 子ども(小学生以下) 1,000円	山口市民会館 4/22(金) デビュー40周年記念コンサート 18:30 ツアー-松山千春の系譜 ●全席指定 8,100円
5/5(木・祝) THE ALFEE 17:30 Best Hit Alfee 2016 春フェス ●全席指定 7,560円	7/27(水) ディズニー・ライブ! 18:30 ミッキーのミュージックパーティー!!	5/6(金) 震災後の演劇を考える児童・青少年演劇ドラマリーディング 19:00 「空の村号」(小ホール) ◎一般発売4/1(金) ●全席自由 一般 3,000円 18歳以下 2,000円
5/15(日) 中島美嘉 17:00 THE ACOUSTIC 2016 ●全席指定 6,800円	7/28(木) ◎一般発売4/16(土) 10:30 ●全席指定 5,200円 13:30 ●全席指定 5,200円 16:30 ※グループチケット(4枚1組)18,000円	7/31(日) スペイン国立管弦楽団 山口公演 17:00 ●全席指定 S席 7,000円 A席 6,000円
5/29(日) 間寛平特別出演 12:30 吉本新喜劇&バラエティショー 16:00 ●SOLD OUT	周東パストラルホール 4/24(日) 奥田弦ソロピアノコンサート 14:00 ※未就学児入場不可 ●全席指定 一般 2,500円 高校生以下 1,500円	周南市美術博物館 5/20(金) 島田ゆか絵本原画展 ~6/26(日) ※文化会館での取り扱いはありません ●一般 900円 大学生 700円
6/11(土) 中条きよしコンサート 15:00 ●全席指定 1階 6,000円 2階 5,000円	6/19(日) いわみ神楽とひろしま神楽 14:00 ●全席指定 一般 2,500円 高校生以下 1,500円	山口県立美術館 ~5/8(日) リバプール国立美術館所蔵 英国の夢ラファエル前派展 ●一般 1,100円 シニア・学生 900円
7/8(金) 岸谷香はじめてのひとり旅 18:30 ●全席指定 6,000円	光市民ホール 5/8(日) 精華女子高等学校吹奏楽部 14:00 ●全席指定 一般 2,000円 高校生以下 1,000円	山口県立萩美術館・浦上記念館 4/23(土) デュッセルドルフ美術館ゲル ~6/19(日) ダ・ケプフ・コレクション アール・ヌーヴォーのガラス ●一般 800円 シニア・学生 600円
7/17(日) 三山ひろし コンサート2016 15:00 気鋭の道 ●全席指定 6,000円	7/2(土) オペラ「リタ」&ガラ・コンサート 13:30 ※未就学児児童無料 ●全席自由 大人 2,500円 高校生以下 1,000円	※ は財団会員割引があります。
8/11(木・祝) 郷ひろみ Concert Tour 17:30 2016 NEW WORLD ◎会員発売 4/9(土) ◎一般発売 4/23(土) ●全席指定 7,500円	7/10(日) 夏川リミコンサート 18:00 ◎一般発売4/16(土) ●全席指定 一般 5,000円	
8/13(土) きかんしゃトーマス ファミリー ①11:30 ミュージカル ソー島のたからもの ②14:00 ◎会員発売 4/24(日) ◎一般発売 5/1(日) ●全席指定 2,800円	7/14(木) 第45回市民夏季大学 7/20(水) ◎一般発売4/9(土) 7/27(水) ●3講座共通券 一般 2,500円 学生 2,000円 障がい者 1,000円	



受賞記念写真展

■東京展

富士フィルムフォトサロン
4/15(金)～21(木)

■周南展

周南市美術博物館
5/6(金)～15(日)

特別イベント【参加無料】

5/7(土) 10:30～

トークショー

「私はこうして写真家になりました」

話し手: 船尾 修

聞き手: 有田 順一

(周南市美術博物館館長)

定員: 40名

電話申込: TEL0834-22-8880

(先着順)

■東川展(北海道)

東川町文化ギャラリー
11/27(日)～12/12(月)

ソレグッド・ナガタ・タカバシさん(右、1934年生まれ)とマリア・ナガタ・サイトウさん(左、1924年生まれ)の姉妹の父ナガタ・イナタロウは、ソレグッドさんが生まれてすぐに亡くなった。戦時中は母親の家族とトゴンという集落に隠れて暮らしていた。家の近くでは日本兵が検問所をつくって駐留していたが、怖くて自分の父が日本人であることは誰にも話さなかった。

バギオ(バンゲット州)ルソン島 / 2010

「フィリピン残留日本人」
第25回 林忠彦賞船尾 修
ふなお おさむ

フィリピンという国。思えば近いようで遠い。この国の成り立ちやなぜアメリカが統治していたのか、きちんといえる日本人がどのくらいいるのだろうか。先の大戦で日米が激突しフィリピン人の死者が100万人を超えたこと、どのくらいの人を知っているのだろうか。

第25回林忠彦賞は、戦後問題のひとつフィリピンの日本人移民2世の「今」を中心にスポットをあてた大分県在住の写真家・船尾修さんの「フィリピン残留日本人」に決まった。

2008年7月。ルソン島北部の棚田群を取材中、キアンガンに立ち寄る。ここは「マレーの虎」の異名をもつ山下奉文陸軍大将が投降した町でもあった。

「わたし日本人なんか大嫌いよ」。

そこは見ず知らずの異境の地、にわかに殺気立った。その言葉は年配のフィリピン女性が発したものだ。そして同時に日本の血を引く人たちがいるのも語り始めた。いわゆる「フィリピン残留日本人」のことである。聞き慣れないが、第二次世界大戦が終わるまでに、この国に渡った日本人移民の子で戦争によつて父や両親と引き裂かれこの地に残された人たちをさす。「これだ。今やるしかない」。船尾さんは、直接話を聞きたくなくなった。

そうして翌2009年から2014年まで、計7回、現地を訪ねた。取材は平均して1回あたり3週間、10人の残留者と対峙した。日本人が多く暮らしていたルソン島とミンダナオ島を中心に周辺の島々をくまなくまわった。それぞれの肖像は、これまでの過酷な人生や今の生活環境が分かる場所を撮った。容姿や心の壁を細大漏らすまいとカメラは中型6×6、フィルムはモノクロを使った。そして、2015年、戦後70年にあわせ写真集を発刊した。早く残留日本人の国籍を回復させてあげたい、その一念だった。そして自分はいくまで動機づけをしたまで、あとは国民への広がりがある力だという。

そんな船尾さんだが、その人生も変化に富み豊かだ。1960年神戸市生まれ。筑波大学在学中に登山にはまる。その後、取りつかれたように内外の山々に。谷川岳、グランドジュラス北壁、エルキャピタル「ザ・シルド」、カラコルムのガツンヤブルムI峰……。なかでもアフリカに関しては、日本人最多で日本人初登頂記録も多い。その道では知られた山のスペシャリストなのだ。その合間を縫って30歳過ぎまでアフリカ大陸をのべ4年間放浪した。この時の体験が、写真家・船尾修を生んだ。

それからは、地球と人間の関係性をテーマに、環境、民族、文明という視点からドキュメンタリー作品を撮り続けている。2001年大分県の国東半島に魅了され東京から移住した。神仏習合文化が色濃く残る同地をテーマに日本人の精神文化の基底に迫った写真集『カミサマホトケサマ』を発表。2009年第9回さがみはら写真新人奨励賞を受賞した。

「山に登るので重いカメラも大丈夫。どこでも野営できます」。最前線がもつとも似合う行動の写真家・船尾修。いま彼はどこを見据えているのだろうか。

(周南市美術博物館館長 有田順一)

周南市美術博物館 常設展示室

■常設観覧料：一般 200円(160円) 大学生等 100円(80円)
()内は20名以上の団体

※18歳以下および70歳以上無料 ※身体障害者手帳、療育手帳、精神障害者保健福祉手帳、戦傷病者手帳等をご持参の方とその介護の方は無料

■月曜休館

展示室 4 林忠彦記念室

戦後70年「カストリ時代」

4月30日(土)まで展示中

【Ⅲ期】テレビ時代来る

代表作「カストリ時代」をテーマごとに3期にわけて紹介!

“カストリ”とは終戦直後に盛んに造られた米またはイモから急造した粗悪な密造酒のことで、酒粕を原料にして造られた「粕取り焼酎」が語源です。

Ⅲ期はそんなカストリが流行した敗戦後の激動の時代に第一線で活躍していた著名人や、遅く時代に適応していく人々の力強さを捉えた写真38点を展示しています。



「わが青春に悔いなし」撮影風景 (左から原節子、中井朝一、黒沢明) 1946年

展示室 3 コレクション展示室

春爛漫～花咲く美博のコレクション展

4月20日(水)～5月15日(日)まで展示



宮崎進「花咲く大地」2012年 ミクストメディア

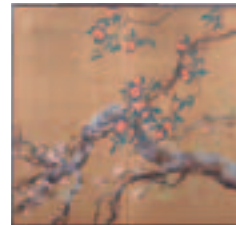

松林桂月「春秋二曲屏風」(二曲一双のうちの一つ) 制作年不詳 絹本彩色

桜や青葉の美しい季節となりました。美博では収蔵品の中から、春を感じる作品を一堂に展示します。宮崎進の代表作「花咲く大地」や「光みつる大地」をはじめ、河上大二の「夜桜」、松林桂月の「春秋二曲屏風」など、展示室が春でいっぱいになる展覧会です。みなさんぜひ美博で春をお楽しみください。

展示室 5 徳山の歴史 特設コーナー

大名家のおそび 徳山毛利家の遊戯具

4月17日(日)まで展示中



徳山毛利家の 端午飾り

4月19日(火)から展示

昨年
展示の様子



まど・みちおコーナー

報告

2月28日、まどさんの命日にあわせて、「まどさんについてのおはなし会」を開催しました。昨年に続いて2回目となった今回は、『続まど・みちお全詩集』を編集されたフリーランス編集者の市河紀子さんにお話をいただきました。

詩集ができるまでのお話や素顔のまどさんなど興味深いお話をうかがうことができ、参加された方々と一緒にまどさんを偲びました。

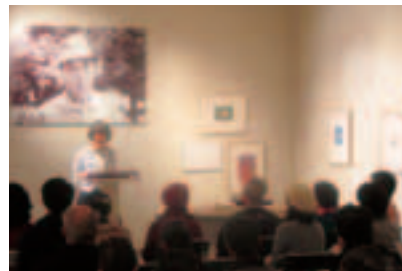

現在の展示は、5月31日(火)まで

周南市美術博物館 **その他の4月の展覧会** 午前9時30分～午後5時(入館は午後4時30分まで)

入場無料

- 第12回周南水墨画連盟 作品展 ——— 4月1日(金)～3日(日)(初日は午後1時～/最終日は午後4時終了) **【展示室1・2】**
- 第44回山口県写真作家集団会員展 ——— 4月21日(水)～24日(日) **【展示室 1】**
- 第8回書苑書道会展 ——— 4月30日(土)～5/1日(日)(最終日は午後4時終了) **【展示室1・2】**

宮崎 歯科

徳山動物園前・TEL (0834) 31-7230



夜の8時まで診療
ただし土曜日は7時まで
(日・月・祝は休診)

歯の健康大切に!

美博クイズ～! (27) もんだい

このズラリと並んで
いるボンベは
なんだろう?
何に使うのかな?



こたえはどこかのページにあるよ。さがしてみよう!

昨年の会場風景



しゅうなん アート・ナウ 2016

- 4月9日(土)～17日(日)
※11日(月)は休館日
- 会場：周南市美術博物館展示室1・2・3
- 開館時間：9時30分～17時
(入館は16時30分まで)

入場無料

周南市を中心に広く活躍する作家の作品を、平面・立体・書・写真の4部門で展示します。周南地区の今の芸術を、どうぞご観覧下さい！

春のサロンコンサート

～春風にさそわれて 和のびびき心地よく～

- 日時：4月10日(日)
＜午前の部＞ 10:30～12:00
＜午後の部＞ 14:00～15:30
- 会場：周南市美術博物館 エントランスホール

入場無料



昨年の演奏風景

春恒例の雅な宴。今年も、「グループびびき」による「春の海」や「桜ing」などの春らしい箏の音が美術博物館に響きます。

若手のプロ尺八奏者として全国的に活躍されている田嶋謙一さんが特別出演され、繊細で力強い尺八の音色が加わり、また花柳流師範の花柳町京さんの優雅な舞と尺八の竹勇会のみなさんが賛助出演され華をそえます。

「カフェテラスまで」では当日限定メニューとして、抹茶と桜餅の「抹茶セット」をご用意してお待ちしています。春のよき日に和と美の競演をお楽しみください。



田嶋謙一さん

あの大人気シリーズ「バムとケロ」が周南にやってくる!!

島田ゆか絵本原画展 5月20日(金)～6月26日(日)

月曜休館 開館時間9:30～17:00 (入館は16:30まで)





「バムとケロのそらのたび」文溪堂
© Yuka Shimada / Ojigi Bunny Inc. 1995

島田ゆかさんサイン会

- 日時 6月18日(土)・19日(日)各日11:00～
- 各日先着100名様

- ①整理券(サイン会当日に限り有効)は開館(9:30)と同時に配布します。
 - ②整理券を受け取られた方は、周南市美術博物館にて島田ゆかさんの絵本をお買い上げいただき、整理券の順番にサイン会に参加していただきます。
- *サイン会の参加には展覧会入場券(半券可)が必要 *サインはお一人様一回、一冊限り *写真撮影は不可です。

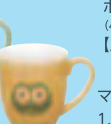
絵本やぬいぐるみ、雑貨など グッズショップも充実の品ぞろえ!

 マグカップ バム 1,296円	 マグカップ ケロ 1,080円	 ポストカードセット (4枚入り)432円 【原画展会場限定】	 ぬいぐるみ バムジョーカー 3,240円
-----------------------------------------------------------------------------------------------------------	-----------------------------------------------------------------------------------------------------------	-------------------------------------------------------------------------------------------------------------------------------	---------------------------------------------------------------------------------------------------------------------

*表示価格は、消費税を含んだ税込価格です。

子ども芸術ワークショップ〈報告〉

錫(すず)で箸置きをつくろう!!

3月5日(土)6日(日)に、金工作家の村中保彦さんを講師に迎え、子ども芸術ワークショップ「錫(すず)で箸置きをつくろう!!」を行いました。子ども芸術ワークショップはプロの作家から直接指導を受けながら作品づくりをするという主旨で開催しています。12回目となる今回は錫でオリジナルの箸置きを作るという内容で、小学校2年生から6年生までの8名の子どもたちが参加しました。



まずは粘土で原型を作ります。そして湯道をつけます。これが結構難しくみんな悪戦苦闘...

型を取るのにアクリルで作った枠の中にシリコンを流し込みます。

2日目。シリコンも固まって原型の粘土を取り出したら、いよいよ溶かした錫をシリコンの中に流し込みます。

錫が固まったら、きれいに磨いていきます。

個性豊かなステキな箸置きが出来ました!

ひばく 美博クイズ〜!〈27〉 こたえ

にさんかたんそ 二酸化炭素のボンベ

美術品を保管している収蔵庫は、万が一、火事になった時、大切な作品に水をかけないで二酸化炭素で消火するよ。

それで二酸化炭素の入ったボンベを置いているんだ。



日通の えころじ こんぽ

お見積り無料、必ずお見積り!

0120-154022

www.nittsu.co.jp/hikkoshi/

ART and HISTORY インフォメーション

- 周南**
 - 周南市文化会館 ☎0834-22-8787
 - 第20回花遊明癒しのアート展 4/2(土)~4/4(月)
 - 第2回コルニエ展 4/8(金)~4/10(日)
 - パッチワークQuilt展 4/13(水)~4/15(金)
 - 周南市美術博物館 ☎0834-22-8880
 - 第12回周南水墨画連盟 作品展 4/1(金)~4/3(日)
 - しゅうなんアート・ナウ2016 4/9(土)~4/17(日)
 - 第44回山口県写真作家集団会員展 4/21(木)~4/24(日)
 - 第8回書苑書道会展 4/30(土)~5/1(日)
 - 林忠彦写真展「東海道を撮る」 ~5/22(日)
 - 尾崎正章常設展「花をみつめて」 ~5/22(日)
 - 周南市郷土美術資料館 ☎0834-62-3119
 - [企画展]お雛さま ~4/10(日)
 - [特別展] リパブール国立美術館所蔵 英国の夢 ラファエル前派展 ~5/8(日)
 - [企画展II] 中野の住んだ町一新宿 ~4/17(日)
 - 第39回 山口伝統工芸展 4/7(木)~4/17(日)
 - [企画展] 城下町萩のひみつ ~迷宮へのいざない ~4/7(木)
 - [企画展]花といきもの 一香月家台所壁画の住人たち ~5/30(月)
 - [特別展] 幼き衣へ ~5/8(日)
 - [特別展] 徳川家康没後400年記念 天下太平 徳川名宝展 4/1(金)~5/29(日)
 - [特別展] ディン・Q・レ展:明日への記憶 ~5/15(日)
 - [特別展] ポストン美術館 ヴェネツィア展 魅惑の都市の500年 4/9(土)~6/12(日)
 - [部門展] 願いをかなえ 災いをはらう 一遺跡から見つかった中世の まじないの世界ー 4/22(金)~6/5(日)
 - [特別展] 九州国立博物館開館10周年記念 特別展 始皇帝と大兵馬俑 ~6/12(日)
 - 色彩の奇跡 印象派展 セザンヌ、モネ、ルノワール、ゴッホ、ゴーギャン、マティスなど 印象派とその時代の巨匠たち 4/16(土)~6/5(日)
 - [企画展] 再興第100回 院展 4/8(金)~5/8(日)
 - [特別展]改組 新 第2回日展 ~4/17(日)
 - [企画展]三国時代の器 ~4/24(日)
- 防府**
 - 毛利博物館 ☎0835-22-0001
- 山口**
 - 山口県立美術館 ☎083-925-7788
 - 中原中也記念館 ☎083-932-6430
- 萩**
 - 山口県立萩美術館・浦上記念館 ☎0838-24-2400
 - 萩博物館 ☎0838-25-6447
- 長門**
 - 香月泰男美術館 ☎0837-43-2500
- 島根**
 - 島根県立石見美術館 ☎0856-31-1860
- 広島**
 - 広島県立美術館 ☎082-221-6246
 - 広島市現代美術館 ☎082-264-1121
 - ひろしま美術館 ☎082-223-2530
 - 広島県立歴史博物館 ☎084-931-2513
- 福岡**
 - 九州国立博物館 ☎050-5542-8600
 - 福岡県立美術館 ☎092-715-3551
 - 北九州市立美術館・分館 ☎093-562-3215
 - 福岡市美術館 ☎092-714-6051
 - 福岡市博物館 ☎092-845-5011

～永源山公園の中にある美術館～ 周南市郷土美術資料館・尾崎正章記念館

- 9時30分～17時(入館は16時30分まで)
- 観覧料：一般200円(160円) 学生100円(80円)
()内は20名以上の団体 ※18歳以下および70歳以上無料
※身体障害者手帳、療育手帳、精神障害者保健福祉手帳、戦傷病者手帳等をご持参の方とその介護の方は無料
- 休館日：月曜日

5月22日(日)まで開催中!

- 林忠彦写真展
「東海道を撮る」
中・小展示室
- 尾崎正章常設展
「花をみつめて」
大展示室



春いっぱい作品を見に来ませんか?

「花をみつめて」展示風景

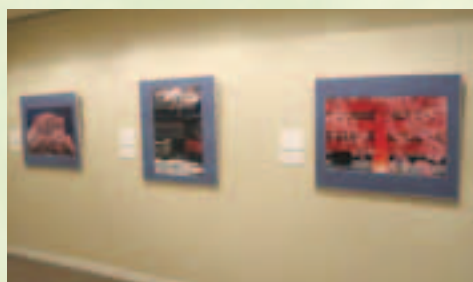

「東海道を撮る」展示風景

周南市出身の写真家・林忠彦が、晩年に病魔と闘いながら最後のライフワークとして完成させたのが、『東海道』です。助手や多くの写友に支えられながら撮影した、林の仕事への執念の結晶でもある作品が並びます。

アネモネ、けし、椿や菜の花など、尾崎正章が描いた花の絵を集めて展示します。福川の海や漁船の絵が印象的な尾崎ですが、花の絵では風景画とはまた違った一面を見ることが出来ます。のびやかな筆遣いと豊かな色彩で表現された尾崎ならではの「花」をぜひご覧ください。



尾崎正章 「アネモネ」1970年 パステル・紙

28年度の展覧会

- ・ 6/25(土)～8/21(日) 貞永マミ作品展(仮称)
- ・ 6/25(土)～8/28(日) 尾崎正章常設展「山と海」
- ・ 9/17(土)～11/13(日) 五郎丸節雄作品展(仮称)
- ・ 9/17(土)～11/20(日) 尾崎正章常設展「人を描く」
- ・ 1/14(土)～3/12(日) 清水香代子作品展(仮称)
尾崎正章常設展「静物」

「好きなことをひたむきに続けてみてください。好きなことなら頑張れます。いつか開花します」。二月六日に文化会館であった文化講演会で俳人の宇多喜代子さんは聴衆に呼びかけられました。四季の変化で磨かれた日本人の感性、言葉の豊かさ。そのことが日々の暮らしを彩ります。音楽や演劇、舞踊など、また絵画や写真、書や古文書などもその表現によって自然と人間のかかわり、人間の生きざま、歴史がどう動いてきたかを教えてくれます。いろんなものに触れてみてください。感覚が研ぎ澄まされて大切なものが見えてきます。この春、足を歩踏み出してみませんか。(西崎)

ミニコラム ガス燈

春うららの季節です。あちらこちらの桜も見頃を迎えていることでしょう。四月は人生の節目にあたります。入学して卒業し、就職してさまざまな経験を積んで定年を迎えて、いろいろな場面に春は立ち会っているように感じます。あなたの春はどんな春でしょう。文化振興財団も三十五度目の春です。この間には文化会館と美術博物館の開館、昨年暮れには市民館の開館と人生の縮図とも思える出来事がありました。継続は力なり、と感じながらも継続することの難しさも知りました。その時代その時代を読み解きながら先を見通す力を身につけて歩んできました。