

## 今月会員発売

### AI 25th best tour ←ALIVE→



7/12 (土) 開演18:00

◎会員発売3/29(土) ◎一般発売4/5(土)

※チケットではなく引換券の発売となります。  
引換期間7/10(木)~7/12(土)会館窓口で引換します。

全席指定 9,900円 ※4歳以上チケット必要

◎お問合せ YUMEBANCHI(広島) 082-249-3571(平日12:00~17:00)

## 今月開催

### 仮面ライダー スーパーライブ2025



©石森プロ・テレビ朝日・ADK EM・東映

3/9 (日) ①開演10:30 ②開演14:00 **発売中**

全席指定 3,800円(当日200円UP) ※財団会員300円引  
※3歳以上有料※2歳まで膝上鑑賞可。ただし、お席が必要な場合は有料。

## 好評発売中

### ウィーン少年合唱団 2025



©www.lukasbeck.com

[プログラムB]

生誕200年記念

シュトラウス・フォー・エバー!

5/15 (木) 開演18:30 **発売中**

全席指定 S席7,500円 A席6,000円 B席4,500円

※財団会員500円引 ※4歳以下入場不可

吉田兄弟(兄)吉田良一郎プロデュース

### 新・純邦楽ユニット WASABI

15th Anniversary  
"Open the Door"



小学生~18歳以下のお子様【300名】を無料ご招待!!詳細は文化会館までお問い合わせください。

6/1 (日) 開演15:00 **発売中**

全席指定 5,000円

※財団会員500円引 ※未就学児入場不可

北島三郎リスペクトコンサート

### THE 北島三兄弟



出演:コロッケ、北山たけし、大江裕、  
水町レイコ

4/27 (日) ①開演13:00 ②開演16:30 **発売中**

全席指定 7,500円 25歳以下2,000円

※財団会員500円引 ただし25歳以下は割引無し ※未就学児入場不可

### 千昌夫・新沼謙治 ・中村美律子

~三人の歌のステージ~



6/9 (月) 開演13:00 **発売中**

全席指定 S席6,800円

※3歳以上有料。2歳以下膝上鑑賞可。ただし、お席が必要な場合は有料。

※都合により期日、内容が変更になる場合があります。ご了承ください。

## 令和7年度会員募集中!!

7年度も特典満載で皆様のご加入をお待ちしています。  
会員発売初日のチケットご購入には、前日までのご入会が必要です。

特典

- ①令和7年度自主事業のチケット優先販売、割引  
(個人会員=2枚、家族会員=4枚、団体会員=登録枚数 ただし催しによる変更あり)
- ②美術博物館展覧会ご招待 ③音楽会等のご招待
- ④月刊紙「かるちゃあ通信・花島」をご自宅に毎月お届け
- ⑤美術博物館併設カフェ「カフェテラスまど」  
年度中何回でもお会計から1割引
- ⑥入会時、徳山動物園入園料割引券贈呈

- 年会費 個人会員 3,000円 家族会員 4,000円  
団体会員 20,000円(10名をこえる場合は1名につき2,000円加算)
- お申込み 文化会館、美術博物館窓口で直接受付のほか  
現金書留、郵便振替、銀行振込、預金口座振替も実施しています。
- 有効期限 入会の日より翌年3月31日まで
- お問合せ 周南市文化会館 0834-22-8787



周南市文化会館

(休館日:今月は5日、19日)

〒745-0874 山口県周南市徳山5854-41

TEL.0834-22-8787

大ホール	催物名	入場料等	開場	開演	終演	主催者	連絡先
9(日)	仮面ライダー スーパーライブ2025	全席指定 3800円 当日4000円 <small>(2歳まで膝上鑑賞可。 お席が必要な場合は有料。)</small>	9:45 13:15	10:30 14:00	11:50 15:20	yab山口朝日放送 周南市文化振興財団	083-933-1111 0834-22-8787 (周南市文化会館)
15(土)	周南フィルハーモニー管弦楽団 第21回 定期演奏会	指定席:2000円 自由席:1000円 高校生以下無料	13:15	14:00	16:00	周南フィルハーモニー 管弦楽団	080-3875-5045 (中村)
16(日)	晃英館中学校・山口県桜ヶ丘高等学校 吹奏楽部 第3回 定期演奏会	無料	13:30	14:00	15:45	学校法人 山口県桜ヶ丘学園	0834-21-0331 (山口県桜ヶ丘高等学校)
20(木・祝)	山口県立徳山高等学校 吹奏楽部 第16回 定期演奏会	全席自由500円 高校生以下無料	15:00	15:30	17:30 (予定)	山口県立徳山高等学校吹奏楽部 徳山高等学校吹奏楽部OB世話人会	0834-21-0099 (杉山)
22(土) 23(日)	周南市民劇場 前進座「文七元結」	会費制	18:00 12:30	18:30 13:00	21:05 15:35	周南市民劇場	0834-21-7097

小ホール	催物名	入場料等	会場	開場	終了	主催者	連絡先
2(日) 3(月) 4(火)	京都きもの市場大呉服市	無料	和室	13:00 10:00 10:00	19:00 19:00 17:00	(株)京都きもの市場	075-241-0181
8(土) 9(日)	第21回 市民文化教室 作品展	無料	3階展示室	9:30 9:30	17:00 16:00	周南文化協会事務局	0834-22-8190
16(日)	ジャングルハンター	<small>①11:00~(先行入場) 2,000円(当日有効 500円商品券付き) ②12:00~1,500円 ③14:00~1,000円 全席開演中学生未満無料</small>	3階展示室	11:00	16:00	一般社団法人 日本ハンター協会	073-425-0705
24(月) 25(火) 26(水)	和想館 着物お手入れ無料相談会	無料	和室	11:00 10:00 10:00	18:00 18:00 17:00	和想館 出雲店	0853-24-7520
26(水) 27(木)~ 29(土) 30(日)	音羽キミ 作品展	無料	3階展示室	13:00 9:00 9:00	20:00 20:00 17:00	音羽キミ作品展 実行委員会	090-4800-8640 (岩田)

前売券情報

(文化会館事務所で発売中・2月18日現在) TEL.0834-22-8787

※ は財団会員割引があります。

周南市文化会館

3/9(日) 仮面ライダー  
スーパーライブ2025  
①10:30  
②14:00  
●全席指定 3,800円

※当日200円高※3歳以上有料。2歳以下膝上鑑賞可。ただしお席が必要な場合は有料。

4/20(日) 沢田研二 LIVE 2025  
「霜柱と蜃梅の森」  
17:30  
●全席指定 8,800円  
※未就学児入場不可

4/27(日) 北島三郎リスペクト  
コンサート  
THE 北島三兄弟  
①13:00  
②16:30  
●全席指定 7,500円  
25歳以下 2,000円  
※未就学児入場不可  
※25歳以下は会員割引無し

5/11(日) 中村勘九郎 中村七之助  
14:00  
新緑歌舞伎特別公演2025  
**残りわずか**  
●全席指定 S席9,500円  
A席7,500円 B席5,500円  
※未就学児入場不可

5/15(木) ウィーン少年合唱団2025  
18:30  
生誕200年記念 シュトラウス・フォー・エパー!  
●全席指定 S席7,500円  
A席6,000円 B席4,500円  
※4歳以下入場不可

5/17(土) デイズニー・オン・クラシック  
17:30  
夢とまほうの贈りもの2025  
●全席指定 SS席12,000円  
S席8,900円 A席7,600円  
※未就学児入場不可

6/1(日) 新・純邦楽ユニット WASABI  
15:00  
●全席指定 5,000円  
※未就学児入場不可

※18歳以下は300名まで無料ご招待。保護者の方は1名まで半額(文化会館窓口のみの販売)。詳細は文化会館までお問い合わせください。

6/9(月) 千昌夫・新沼謙治・  
中村美律子  
13:00  
~三人の歌のステージ~  
●全席指定 S席 6,800円

※3歳以上有料。2歳以下膝上鑑賞可。ただし、お席が必要な場合は有料。

7/12(土) AI 25th best tour ←ALIVE→  
18:00  
◎会員発売3/29(土)  
◎一般発売4/5(土)  
●全席指定 9,900円

※4歳以上チケット必要  
※チケットではなく引換券の発売です

スターピアくだまつ

5/25(日) 0才からのジャズコンサート  
①10:30  
②13:30  
展示ホール ~Kuni Mikami from New York~  
●全席自由  
大人(中学生以上) 1,800円  
子ども(0才~小学生) 300円

※当日大人・子ども共300円高  
※各回定員200名(定員に達し次第販売終了)

※ は財団会員割引があります。

最新の情報はホームページでご確認ください。

## 周南市美術博物館

(月曜休館)

〒745-0006 山口県周南市花島町10-16 TEL.0834-22-8880

企画展	会期	催物名	入場料	会場	開場	終了	主催者	連絡先
	15(土)~ 23(日)	しゅうなんアート・ナウ2024	無料	展示室 1・2・3			周南市	0834-22-8622
常設展	26(水)~ 6/15(日)	コレクション展 「戦後80年を迎えて」	一般 200円(160円) 大学生等 100円(80円)	展示室 3	9:30	17:00 入館は16:30まで	周南市美術博物館	0834-22-8880
	1(土)~ 6/15(日)	林忠彦記念室 「戦時下の日本」	( )内は20名以上の団体 ※18歳以下および 70歳以上無料 ※身障者の方は無料*	展示室 4				
	まど・みちおコーナー/徳山の歴史			展示室 5				
その他の 展覧会	2/28(金)~ 3/2(日)	アトリエ陽だまり・グループ万葉会 水彩画展				17:00 入館は16:30まで (最終日は15:00終了)	アトリエ陽だまり・ グループ万葉会	0834-28-1498
	8(土)~ 9(日)	第24回書游会展	無料	展示室 1・2	9:30	17:00 入館は16:30まで (最終日は15:30終了)	書游会	090-3748-6665
	27(木)~ 30(日)	よつ葉の会作品展				17:00 入館は16:30まで (最終日は16:00終了)	よつ葉の会	090-4148-0455

\*身体障害者手帳、療育手帳、精神障害者保健福祉手帳、戦傷病者手帳等をご持参の方とその介護の方は無料

## 周南市郷土美術資料館・尾崎正章記念館

(月曜休館 ※展示替え等のため3/3~3/28休館)

〒746-0034 山口県周南市富田永源(永源山公園内) TEL.0834-62-3119

企画展	会期	催物名	入場料	会場	開場	終了	主催者	連絡先
	~3/2(日)	遠藤春生絵画展「或る星の下に」						
常設展	29(土)~ 5/25(日)	林忠彦写真展 「世界と日本のこころ旅(世界編)」	一般 200円(160円) 学生等 100円(80円)	展示室 (中・小)	9:30	17:00 入館は16:30まで	周南市郷土美術資料館・ 尾崎正章記念館	0834-62-3119
	~3/2(日)	尾崎正章常設展「その軌跡をたどる」	( )内は20名以上の団体 ※18歳以下および 70歳以上無料 ※身障者の方は無料*	展示室 (大)				
	29(土)~ 5/25(日)	尾崎正章常設展「白い叙情」						

\*身体障害者手帳、療育手帳、精神障害者保健福祉手帳、戦傷病者手帳等をご持参の方とその介護の方は無料

## 前売券情報 (文化会館事務所で発売中・2月18日現在) TEL.0834-22-8787

## 光市民ホール

- 3/2(日) 第10回アラ還フェスティバル  
13:00 ●全席自由 500円  
大ホール ※未就学児入場不可
- 5/25(日) 精華女子高等学校  
吹奏楽部コンサート  
14:00 大ホール  
◎一般発売3/15(土)  
●全席指定 一般2,500円  
障がい者2,000円  
高校生以下1,000円  
※当日500円高 ※未就学児入場不可
- 6/8(日) トム・バノップヘム  
オカリナ&ピアノコンサート  
14:00 大ホール  
◎一般発売3/1(土)  
●全席自由 一般2,500円  
※未就学児入場不可
- 6/21(土) DRUM TAO 光公演  
①12:30 ◎一般発売3/23(日)  
②16:30 ●プレミアムシート8,500円  
大ホール SS席8,300円車イス席8,300円  
※当日500円高 ※6歳未満の入場不可
- 6/29(日) 横田神楽団 特別公演  
14:00 ◎一般発売3/22(土)  
大ホール ●全席指定 一般2,000円  
障がい者1,500円  
※当日500円高 ※未就学児入場不可

## 周東パストラルホール

- 4/26(土) デビュー50周年記念  
14:00 千住真理子  
コンサート ヴァイオリン・リサイタル  
ホール ●全席指定 一般3,000円  
高校生以下1,500円  
●全席自由 一般500円高  
※未就学児入場不可
- 5/11(日) 西尾周祐 ピアノリサイタル  
14:00 ◎一般発売3/26(水)  
コンサート ●全席指定 一般2,000円  
ホール 高校生以下1,000円  
※未就学児入場不可

## シンフォニア岩国

- 6/21(土) 渡辺貞夫カルテット2025  
16:00 ●全席指定 一般5,000円  
コンサート 25歳以下の学生2,500円  
ホール ※未就学児入場不可
- 7/5(土) ドラゴンクエストⅢ  
15:00 広島交響楽団スペシャルコンサート  
コンサート ◎一般発売3/12(水)10:00~  
ホール ●全席指定  
S席 5,500円(2,500円)  
A席 4,000円(2,000円)  
※( )内は25歳以下の学生料金  
※未就学児入場不可

## 岩国市民文化会館

- 3/9(日) N響メンバーによる  
15:00 ゲートウェイ・ツリステン2025  
大ホール ~Cocomi&サキタハチメを迎えて~  
●全席指定 S席6,000円  
A席5,000円 B席4,000円  
※当日各500円高  
※未就学児入場不可

## 防府市地域交流センター(アスピラート)

- 3/20(木・祝) ひつじのショーン展  
~5/11(日) ◎3/18(火)まで発売  
火曜日休館 ●一般1,100円  
(祝日の場合は翌日) 中高生800円  
10:00~17:00 小学生400円  
(入場は16:30まで) 未就学児無料  
2F展示ホール ブッズ付きチケット  
2,500円(数量限定)
- 6/7(土) 弦楽トリオ  
14:00 「アンサンブル天下統一」  
音楽ホール ◎一般発売3/15(土)  
●全席指定 一般3,500円  
高校生以下1,500円  
※未就学児入場不可



**周南にウィーンの風が吹きます!**  
**ウィーン少年合唱団2025**  
 モーツァルト組

オーストリアから天使の歌声が23年ぶりに周南に届きます。彼らが初めて来日してから70年を迎える節目の年に、生誕200年を迎えるヨハン・シュトラウス2世の「美しく青きドナウ」から日本を代表する唱歌「ふるさと」まで幅広いレパートリーを披露します。



©www.lukasbeck.com

カペルマイスター: マヌエル・フーバー

**【プログラムB】**

**生誕200周年記念 シュトラウス・フォー・エバー!**

ヨハン・シュトラウス II: ワルツ<美しく青きドナウ>

ヨハン・シュトラウス II: 皇帝円舞曲

ヨハン・シュトラウス: ラデツキー行進曲

岡野貞一: ふるさと ほか ※プログラムは変更になる可能性があります

**5/15 (木) 開演18:30 周南市文化会館**

全席指定 S席7,500円 A席6,000円 B席4,500円

※財団会員500円引 ※4歳以下入場不可

◎お問合せ 周南市文化会館 0834-22-8787

【プレイガイド】(周南)文化会館(下松)スターピアくまづ(防府)アスピラート(山口)山口井筒屋(ローソンチケット)  
 <Lコード:63233>(チケットぴあ)<Pコード:288-428>(イープラス)https://eplus.jp/wien\_shunan/

**吉田兄弟(兄)吉田良一郎プロデュース**

**新・純邦楽ユニット**

**WASABI**

**15th Anniversary "Open the Door"**



**「吉田兄弟」の兄・吉田良一郎が率いる「和楽器界の新たなカリスマたち」**

津軽三味線、尺八、箏、太鼓の音が丁々発止と飛び交うそこに広がるのは、新たな邦楽史の一頁目でもいふべき斬新なサウンド。彼らの名は、「新・純邦楽ユニット WASABI」。邦楽界で長く大切に受け継がれてきた歴史を今に継ぐ、彼らだからこそ持ち得る高い演奏技術——その和楽器の響きを活かした楽曲は、邦楽だけでなく、クラシックやロック、ジャズやポップスといったさまざまな音楽ファンをも魅了します。

これまでに津軽三味線をお聴きになったことのある方も、箏や尺八などで三曲に親しまれている方も、彼らの演奏を聴けば、ぎっとまったく新しい「日本の心、和の響き」を感じられることでしょう。もちろん初めて邦楽に触れる方にも、そして次代を担う子どもたちにも、ぜひお届けしたい公演です。今の時代にあった、これまでにない邦楽の可能性を求めていふし銀に華開く邦楽の「新時代」、あなたもぜひその目撃者になりませんか。

**メンバー**

吉田 良一郎 (津軽三味線) 元永 拓 (尺八)

市川 慎 (箏・十七絃)

美鷹 直三郎 (太鼓・鳴り物)

**6/1 (日) 開演15:00 周南市文化会館**

全席指定 5,000円 ※財団会員500円引 ※未就学児入場不可

小学生~18歳以下のお子様【300名】を無料ご招待!

※詳細は周南市文化会館までお問い合わせください

◎お問合せ 周南市文化会館 0834-22-8787

【プレイガイド】(周南)文化会館(下松)スターピアくまづ(防府)アスピラート(山口)山口井筒屋(ローソンチケット)  
 <Lコード:63402>(チケットぴあ)<Pコード:289-899>(イープラス)https://eplus.jp/japan-wasabi/

**沢田研二 LIVE2025**

**「霜柱と蠟梅の森」**

1967年にグループサウンズ「ザ・タイガース」の一員としてデビュー、熱狂的な人気を博したジュリーこと沢田研二。1971年にソロとなってからも「危険なふたり」「時の過ぎゆくまに」「勝手にしやがれ」「ダーリング」「カサブランカ・ダンディ」「TOKIO」など数々の大ヒットを飛ばしています。2023年に75歳を迎えた今も現役ロックシンガーとして活躍、各地でコンサートを続ける沢田研二の待望の周南公演! 乞うご期待!



(バンドメンバー Dr:古田たかし Ba:富倉安生 Gu:長田進 Gu:眞壁陽平 Key:斎藤有太)

**4/20 (日) 開演17:30 周南市文化会館**

全席指定 8,800円 ※未就学児入場不可

◎お問合せ ユニオン音楽事務所 082-247-6111  
 周南市文化会館 0834-22-8787

【プレイガイド】(周南)文化会館(ローソンチケット)https://l-tike.com/(チケットぴあ)https://t.pia.jp/(イープラス)https://eplus.jp/※文化会館以外のプレイガイドでのご購入はweb受付のみ

**北島三郎リスペクトコンサート**

**THE 北島三兄弟**



コロクケ、北山たけし、大江裕が熱演!

北山たけし、大江裕によるユニット「北島兄弟」にもう一人兄弟がいた! 北島三郎公認の元、コロクケが加わって生まれた「北島三兄弟」が周南市文化会館に降臨! 日本が誇る偉大な歌手北島三郎をリスペクトしながらも…そんなことしていいのかな? という歌あり、笑いあり、涙ありの夢と感動のスーパーバラエティショーをお届けします。THE北島三兄弟オンステージ、乞うご期待!!

出演:コロクケ、北山たけし、大江裕、水町レイコ

**4/27 (日) ①開演13:00 ②開演16:30 周南市文化会館**

全席指定 7,500円 25歳以下2,000円 ※未就学児入場不可

※財団会員500円引 ただし25歳以下は割引無し

◎お問合せ エムアンドエム 092-751-8257  
 周南市文化会館 0834-22-8787

【プレイガイド】(周南)文化会館・演奏堂(下松)スターピアくまづ(防府)アスピラート(山口)山口井筒屋(ローソンチケット)<Lコード:61997>ローソン店内[Loppi]/WEB受付(チケットぴあ)<Pコード:287-909>セブンイレブン店内/WEB受付

**中村勘九郎 中村七之助**

**新緑歌舞伎特別公演2025**

中村勘九郎、中村七之助を中心に、中村屋一門が行う全国巡業公演も今年で21年目を迎えます。周南市文化会館でも2021年から4年ぶりの開催となります。



演目は、凄麗な七之助の舞姿をご堪能いただける「高尾懺悔」、すっぱの九兵衛を中村勘九郎、田舎者万兵衛を中村鶴松が演じる「太刀盗人」、中村屋ファミリーによる「トーク&ミニ歌舞伎塾」では歌舞伎の舞台裏を楽しくご紹介しながら皆様と共にこの機会できが語ることはないお話を繰り広げます。

トーク&ミニ歌舞伎塾、高尾懺悔、太刀盗人の3演目になります

**5/11 (日) 開演14:00 周南市文化会館**

全席指定 S席9,500円 A席7,500円 B席5,500円

※未就学児入場不可 **残りわずか**

◎お問合せ サンライズインフォメーション  
 0570-00-3337(平日12:00~15:00)  
 周南市文化会館 0834-22-8787

【プレイガイド】(周南)文化会館(ローソンチケット)<Lコード:67002>(チケットぴあ)<Pコード:530-899>(イープラス)http://eplus.jp/(チケットサンライズ)0570-077020

## ディズニー・オン・クラシック 夢とまほうの贈りもの 2025

夢とまほうに満ちたディズニー音楽を、スクリーンの映像とともに、日本人ヴォーカリストとオーケストラの生演奏でお贈りする豪華ライブエンターテイメント！今回は、世界的に社会現象を巻き起こした前作を超える大ヒット作となった『アナと雪の女王2』や、世界初の長編カラーアニメーション映画『白雪姫』など、選りすぐりのプログラム。日本語歌詞・歌唱ならではの、感動的な音楽体験を、どうぞお楽しみください。



Presentation licensed by  
Disney Concerts. ©Disney

5/17 (土) 開演17:30 周南市文化会館

全席指定 S席8,900円 A席7,600円 SS席12,000円  
※未就学児入場不可

◎お問合せ ユニオン音楽事務所 082-247-6111  
周南市文化会館 0834-22-8787

【プレイガイド】(周南)文化会館(ローソンチケット) <https://l-tike.com><Lコード:62623>(チケットぴあ) <https://t.pia.jp><Pコード:284-615>(イープラス) <https://eplus.jp><ファミリーマート店頭>

## 千昌夫・新沼謙治 ・中村美律子 ～三人の歌のステージ～



千昌夫、新沼謙治、中村美律子

演歌界の3大スターが豪華共演!!特別ゲスト:原たかし

皆様おなじみ「北国の春」「嫁に來ないか」「河内おとこ節」などの代表曲を持ち、それぞれがNHK紅白歌合戦出場経験者。今もなお色褪せぬ名曲の数々ご堪能いただけます。演歌好きな方にはまたとない大満足の公演にご期待ください。

6/9 (月) 開演13:00 周南市文化会館

全席指定 S席6,800円

※3歳以上有料。2歳以下路上鑑賞可。ただし、お席が必要な場合は有料。

◎お問合せ ソワード 0956-22-2036  
周南市文化会館 0834-22-8787

【プレイガイド】(周南)文化会館・南陽ミュージック(ローソンチケット)<Lコード:63433>ローソン各店(チケットぴあ)<Pコード:290-103>セブンイレブン各店(イープラス) <https://eplus.jp>/ファミリーマート各店

## 周南市文化会館ご利用案内

周南市文化会館は、1,800人を収容できる大ホールをはじめ、練習室など7つの部屋があり様々な用途に応じて使用できる施設です。バレエや楽器等の練習、会議・研修や展示会など、市民生活に密着した身近な施設として多くの人に利用されています。施設使用料は以下の表のとおりです。お気軽にお問い合わせください。

### 使用の申し込み・受付

午前9時から午後5時半まで。休館日(毎月第1,3水曜日及び12月29日から翌年1月3日まで)は受付いたしません。

申し込みは直接ご来館いただくか、郵便で申請書をご提出ください(FAX、メール不可)。申請書はホームページよりダウンロードできます。電話でご予約の場合は、予約して7日以内に申請書を提出してください。

申し込み受付日 ■大ホール…使用日の1年前前から6日前までの間。 ■その他の施設…使用日の6ヶ月前から。

### 施設の基本使用料(単位:円)

区分	午前	午後	夜間	昼間	午後・夜間	全日	
	9時から 12時まで	13時から 17時まで	18時から 22時まで	9時から 17時まで	13時から 22時まで	9時から 22時まで	
大ホール	平日	33,630	60,330	77,410	85,960	124,410	147,360
	土・日・休	43,780	76,350	98,240	107,860	155,910	185,280
リハーサル室	2,880	5,120	6,500	7,150	10,350	13,020	
練習室 1	1,810	3,090	4,150	4,360	6,500	8,210	
練習室 2	1,170	1,810	2,450	2,660	3,720	5,220	
練習室 3	1,170	1,810	2,450	2,660	3,720	5,220	
地下展示室	2,880	5,120	6,500	7,150	10,350	13,020	
和室	1,170	1,810	2,450	2,660	3,720	5,220	
3階展示室	3,560	6,280	8,060	8,800	12,880	16,130	

※設備・冷暖房料は別途必要。

<b>大ホール</b> ■定員1,800人 ■固定席1,647席 ■舞台(間行19.3m 奥行15m) クラシック・ポップスなど各種コンサート、演劇・舞踊などに使える多目的ホール。	<b>リハーサル室(地下2階)</b> ■面積193㎡ ■定員150人 バレエやダンス、ピアノ発表会などに、ヤマハセミコンピアノあり。	<b>練習室1(地下1階)</b> ■広さ126㎡ ■定員80人 アップライトピアノ、天井スクリーン(120インチ)あり。楽器練習や会議、研修会などに。	<b>練習室2(地下1階)</b> ■広さ75㎡ ■定員40人 アップライトピアノ、天井スクリーン(100インチ)あり。会議、各種練習などに。
<b>練習室3(地下1階)</b> ■広さ50㎡ ■定員30人 15.4m×4mの鏡、アップライトピアノ、天井スクリーン(80インチ)あり。 ダンスや楽器練習、会議などに。	<b>地下展示室(地下1階)</b> ■広さ172㎡ ■定員110人 天井スクリーン(180インチ)あり。 展示室や即売会、会議などに。	<b>和室(3階)</b> ■広さ35畳 ■定員50人 お茶会、邦楽練習などに。	<b>3階展示室(3階)</b> ■広さ357㎡ ■収容人数160人 展示パネル12台、天井スクリーン(150インチ)あり。 展示室や即売会、会議などに。

皆様のご利用をお待ちしています。周南市文化会館(0834-22-8787)



令和6年度文化会館プログラム

●**仮面ライダー  
スーパーライブ2025** 発売中  
▶3/9(日)①10:30 ②14:00  
◆都合により期日、内容が変更になる場合があります。ご了承ください。

令和7年度文化会館プログラム

●**清塚信也 with  
NHK交響楽団メンバー  
～カラフル・ミュージック・ツアー～ 2025** SOLD OUT  
▶4/19(土)14:00

●**沢田研二 LIVE 2025** 発売中  
「霜柱と蠟梅の森」  
▶4/20(日)17:30

●**北島三郎リスペクトコンサート** 発売中  
**THE 北島三兄弟**  
▶4/27(日)①13:00 ②16:30

●**中村勘九郎 中村七之助** 残りわずか  
**新緑歌舞伎特別公演2025**  
▶5/11(日)14:00

●**ウィーン少年合唱団2025** 発売中  
生誕200年記念 シュトラウス・フォー・エバー!  
▶5/15(木)18:30

●**ディズニー・オン・クラシック** 発売中  
**夢とまほうの贈りもの2025**  
▶5/17(土)17:30

●**新・純邦楽ユニット WASABI** 発売中  
▶6/1(日)15:00

●**千昌夫・新沼謙治・中村美律子** 発売中  
**～三人の歌のステージ～**  
▶6/9(月)13:00

●**AI 25th best tour ←ALIVE→** 3月会員発売  
▶7/12(土)18:00  
◎会員発売3/29(土)◎一般発売4/5(土)

●**キウ・クラシック・バレエ** 5月発売開始  
**—白鳥の湖 全2幕—**  
▶10/9(木)18:30  
◎会員発売5/11(日)◎一般発売5/18(日)  
◆都合により期日、内容が変更になる場合があります。ご了承ください。

令和7年度プログラムは令和7年度会員が対象となります。現在7年度会員募集中です。上記チケットをご希望の方は発売前日までにご入会くださいますようお願いいたします。  
(入会案内は1ページをご覧ください。)

**第21回 市民文化教室作品展**

短歌、俳句、絵画、ステンシル、実用細字、てん刻、書の総合講座、草月流いけばな各教室の講師および受講生による作品展  
(今年度休講のハワイアンキルト 講師による展示)



**3/8(土)～9(日) 9:30～17:00(最終日は16:00まで)**  
**周南市文化会館 3階展示室 入場無料**

◎お問合せ 周南文化協会事務局 0834-22-8190

**周南フィルハーモニー管弦楽団  
第21回定期演奏会**

周南フィルがこの春お送りする珠玉の三作品。



シューマンの「パイロンの詩を元にしたマンフレッドの、苦悩が伝わり胸をかきむしられるような序曲」と、「生涯愛し続けた大切なクララとようやく結婚出来たばかりのシューマン自身の幸せいっぱいな気持ちが伝わり春の暖かさを感じられる交響曲」  
それにモーツァルトの交響曲第25番と言えば…「ハッ！この曲って！」なること間違いなし！それぞれに楽しめる曲で、心豊かになる時間をお過ごしください。

**3/15(土) 開演14:00 周南市文化会館 大ホール**

◎お問合せ 周南フィルハーモニー管弦楽団(中村素子)080-3875-5045

学校法人 山口県桜ヶ丘学園

**晃英館中学校・山口県桜ヶ丘高等学校吹奏楽部  
第3回定期演奏会**



令和6年度は、中学生5名、高校生9名で活動をしています。令和6年度の活動は、周南地区吹奏楽連盟サマーコンサートや徳山夏まつり、全日本吹奏楽コンクール山口県大会高等学校小編成の部(金賞・県代表・特賞)、全日本吹奏楽コンクール中国大会高等学校小編成の部(金賞)、第26回全日本高等学校吹奏楽大会in横浜(審査員長賞)、スリーアローズ吹奏楽団(西京銀行・晃英館中学校・山口県桜ヶ丘高等学校)として定期演奏会など様々な行事に参加をし、活躍をしています。1年間の総まとめとして演奏する定期演奏会、ぜひ、会場にお越しください。プログラムは、クラシックからポップス、演歌まで幅広い吹奏楽のサウンドをお楽しみいただけます。皆様のお越しを、部員一同、心よりお待ちしております。

**3/16(日) 開場13:30 開演14:00 周南市文化会館 大ホール**

◎お問合せ 山口県桜ヶ丘高等学校(吹奏楽部顧問)0834-21-0331

周南市民劇場第351回例会

前進座 公演 『楽しい歌舞伎 人情噺 文七元結』



作:三遊亭圓朝 演出:平田兼三 演出進行:小野文隆 出演:藤川矢之助、早瀬栄之丞 ほか  
落語でお馴染みの三遊亭圓朝の人情噺を芝居にした、笑いと涙にあふれた傑作。  
八〇〇回を超えて上演されてきた前進座の人気演目。

**3/22(土) 開演18:30 3/23(日) 開演13:00 周南市文化会館**  
会員制(周南市民劇場への入会が必要です。お気軽にお電話ください。)

◎お問合せ 周南市民劇場 TEL 0834-21-7097 FAX 0834-21-7093

総合ビル管理・水処理管理・上下水道工事・マンション管理  
感動して頂ける仕事をする



**フジ総業株式会社**

〒745-0851 山口県周南市大字徳山5041番地  
TEL (0834)31-9630(代表) FAX (0834)22-2244

【美術博物館】山口県周南市花畠町10-16 (0834-22-8880) <http://s-bunka.jp/bihaku/>【郷土美術資料館・尾崎正章記念館】山口県周南市富田永源 (TOSOH PARK 永源山内) (0834-62-3119) <http://s-bunka.jp/kyoubi/>

## 徳山の歴史特設コーナー

## 「山陽新幹線開通50周年記念 徳山駅のあゆみ」



明治時代の徳山駅



昭和10年



昭和12年の改築後



昭和37年頃

今年の3月10日には、山陽新幹線が全線開通50周年を迎えます。これを記念して、明治から現在までの徳山駅のうつりかわりを写真で紹介しています。

明治21(1888)年に兵庫から姫路の間で開通した山陽鉄道は、明治30(1897)年には徳山まで開通し、徳山駅がつけられました。

翌年、九州への足として、徳山と門司を結ぶ門徳汽船が1日3回の運航をはじめました。水陸交通の要衝となった徳山のまちには、人や荷物が集まり、駅付近には旅館が増え、商店も大きくなり、活気にあふれました。

そんな中、明治33(1900)年には徳山は、村から町になりました。しかしその翌年、山陽鉄道が赤間関(下関)まで全線開通すると、それまでの終着駅としての利点を失い、門徳汽船も廃止され、まちは活気を失いました。

日露戦争の直前、海軍は煉炭製造所の建設を決めました。景気が沈滞しつつあったまちの活気を取り戻すため、野村恒造町長を代表に町民あげて、海軍煉炭製造所を誘致する運動を積極的に行いました。それが実り、明治38(1905)年4月、海軍煉炭製造所が操業をはじめました。

大正時代に入ると、日本曹達工業株式会社(現・株式会社トクヤマ)など、いくつかの民間の工場ができ、明治33(1900)年ごろには、一日700人前後の乗客が、大正7(1918)年頃には1000人近くにのぼりました。

明治からの駅舎は、昭和12(1937)年に改築され、市街の大半が焼けた、昭和20(1945)年7月の空襲では、被害をまぬがれ、残りました。

昭和44(1969)年には、徳山民衆駅(徳山ステーションビル)が完成し、新幹線が停車することも決まりました。

新幹線の駅は、当初、「現徳山駅併設」案のほか、「岩徳線周防花岡駅併設」や「徳山駅北方併設」の案もありましたが、周南団地を通過するのは問題が多いということがあり、「現徳山駅併設」案に落ち着きました。徳山ステーションビルには、みやげものをはじめ、食料品や衣料品、雑貨などのお店、飲食店街などがあり「駅ビル」として親しまれました。

昭和50(1975)年3月10日には、新幹線が博多まで開通し、徳山駅でも

開業記念のセレモニーが行われました。

(周南市美術博物館  
学芸員 松本久美子)



びびびの美  
(2025年2月前半号)



昭和50年に山陽新幹線が開通した頃





# しゅうなん アート・ナウ2024

周南市を中心に広く活躍する作家の作品を、平面・立体・書・写真の4部門で展示します。  
周南の「今」をどうぞ鑑賞ください。

観覧  
無料



2023年の会場風景

- 会期/3月15日(土)~23日(日)※17日(月)休館
- 会場/周南市美術博物館 展示室1・2・3 ■開館時間/9:30~17:00(入館は16:30まで)

第22回

## 周南市美術展 2024

先月開催された、第22回周南市美術展2024。応募総数278点の中から書部門・吉本美和子氏の「行書千字文」が大賞に選ばれました。  
主な入賞者は右のとおりです。

平面88点・立体28点・書31点・写真80点が展示されました

市美展大賞

書

「行書千字文」  
吉本美和子



市美展準大賞(部門別)



立体 川中 和好  
「小ジラ誕生」



平面 藤井 剛  
「利根川支流 黒部川」



写真 中村 正寛 「黄昏の刻」

書

「大江満雄の詩」  
大重 栄子

大賞・準大賞  
作品紹介

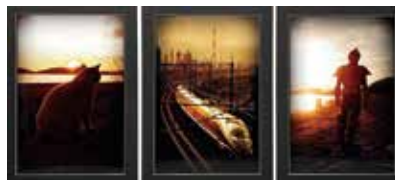

## 第33回林忠彦賞の授賞式を周南市で開催!

受賞者を一緒に  
お祝いしませんか

- 受賞記念写真展 4月26日(土)~5月11日(日) ■授賞式 4月26日(土) 遠石会館

第33回の受賞作品の発表は3月上旬の予定です。今回はどんな作品が選ばれるのでしょうか。

写真の三大賞に数えられる「林忠彦賞」をより広く知っていただけるよう、昨年に引き続き授賞式を、周南市で開催します。どなたでもご参加いただけますので、みなさんにもぜひ一緒にお祝いしていただきたいと思ひます。

※授賞式の詳細については、決まり次第ホームページ等でお知らせします。



昨年の写真展会場での受賞者 奥村さん



昨年の授賞式の様子

### 林忠彦賞はこんな賞 —社会は心を撃つ写真をさがしています—

周南市出身の写真家・林忠彦の名を冠した「林忠彦賞」は、林忠彦が「太宰治」「坂口安吾」などの作品で戦後の写真界に颯爽と躍り出た、最もエネルギッシュな時代に照準を合わせ、「社会が求める、その時代を一番象徴する写真を選び出そう」をコンセプトとし、未来を切り開く写真家を見いだす賞です。1991年(平成3)林忠彦のふるさとである周南市と周南市文化振興財団が創設、今回で33回を数えます。

〈選考委員(敬称略・五十音順)〉

- 大石芳野 写真家 ■笠原美智子 長野県立美術館館長 ■河野和典 編集者、(公社)日本写真協会出版広報委員 ■小林紀晴 写真家 ■有田順一 周南市美術博物館館長

LAWSON

ローソンの  
ソフトクリーム

各205円(税込)

ローソン徳山動物園前店 0834-32-8363

※画像はイメージです。

### 美博クイズ~!(134) もんだい

し び てん たい しょう さく ひん  
市美展大賞の作品に  
か  
書かれている、  
せん じ もん  
「千字文」ってなんだろう?



周南市美術博物館  
常設展示

- 常設展観覧料：一般200円(160円) 大学生等100円(80円) ( )内は20名以上の団体  
※18歳以下および70歳以上無料  
※身体障害者手帳、療育手帳、精神障害者保健福祉手帳、戦傷病者手帳等をご持参の方とその介護の方は無料
- 休館日：月曜日

展示室3 コレクション展示室

コレクション展「戦後80年を迎えて」 3/26(水)~6/15(日)



宮崎進「歌う俘虜」1960(昭和35)年頃 ブロンズ

広島と長崎に原爆が投下され、戦争が終わって80年が経ちました。それは「戦争は二度と起こしてはならない」という思いに包まれた年月でした。しかし現在、ウクライナ侵攻やガザ侵攻など、世界では分断や対立が広がっています。

本展は、シベリア抑留での耐え難い体験を生きる希望へと昇華させた画家・宮崎進※の作品を中心に展示します。いまいちど立ち止まって、戦争のない世界を考えるきっかけとなればと思います。



宮崎進「檻」1988(昭和63)年 ミクストメディア

※大正11年、徳山市御弓町(現・周南市)生まれ。昭和17年に応召、4年にわたるシベリア抑留を経験。帰国後、画家として活動を始める。

展示室4 林忠彦記念室

戦時下の日本 6/15(日)まで

戦後80年にちなみ、「戦時下の日本」シリーズを展示します。

林忠彦は、昭和14(1939)年に上京し、翌年東京光芸社に入社します。内閣情報部主催の写真展に出展し好評を得たことをきっかけにプロ写真家としてデビューしました。内閣情報部編集の『写真週報』での連載を始めとして、次々と作品が掲載されました。さらに昭和17(1942)年、北京大使館の外郭団体として華北弘報写真協会を結成します。半年ごとに東京と北京を往復し、報道カメラマンとして、戦場へ向かう兵士たちや軍需工場で働く女性たち、市街地の様子や農村部の人々など、当時の状況を各地で撮影しました。



「出動 松戸飛行場」1942年 撮影 林忠彦

展示室5 まど・みちおコーナー

今回の内容の展示は3/30(日)まで

まどさんは、クレヨンや水彩絵の具、ボールペンなどのペンを使って抽象画を描いています。この作品は何重にも色が塗り重ねられ、独特な色合いとなっています。白い緑の部分に注目してみると、紙を削っており、それが白い線のように見えるのがわかります。写真ではなかなかわかりづらいですが、実物の作品の前で、まどさん独自の描き方をぜひご覧ください。

〔(タイトルなし)〕

クレヨン、水彩、ボールペン、フェルトペン、油性ペン、削り・紙



徳山の歴史 特設コーナー

「山陽新幹線開通50周年記念 徳山駅のあゆみ」 4/30(水)まで

山陽新幹線は今年3月10日に全線開通50周年を迎えます。これを記念して、明治から現在までの徳山駅のうつりかわりと、新幹線にまつわる資料を展示しています。



開業日当日の記念入場券



新幹線開業セレモニー 昭和50(1975)年3月10日

周南市美術博物館 その他の3月の展覧会

9:30~17:00(入館は16:30まで)

観覧無料

- アトリエ陽だまり・グループ万葉会水彩画展 ..... 2/28(金)~3/2(日) (最終日は15:00終了)【展示室1・2】
- 第24回書游会展 ..... 3/8(土)~9(日) (最終日は15:30終了)【展示室1・2】
- よつ葉の会作品展 ..... 3/27(木)~30(日) (最終日は16:00終了)【展示室1・2】

美博クイズ~!(134) こたえ

漢字を1,000文字使って作られた漢詩だよ。6世紀頃中国で作られて、さまざまな知識や用語が書かれているよ。全て異なる漢字なので、日本でも漢字の勉強や書道のお手本に使われてきたんだ。

4字で一句×250句で1,000文字。韻も踏んでいるよ。

確かな技術で まちを支え 未来をつくる

ソルコム

株式会社ソルコム 山口支店

TEL (083)988-2700

URL <https://solcom.co.jp>



# ART and HISTORY インフォメーション

**周南** 周南市美術博物館 ☎0834-22-8880

- しゅうなんアート・ナウ2024 3/15(土)~23(日)
- アトリエ陽だまり・グループ万葉会水彩画展 2/28(金)~3/2(日)
- 第24回書游会展 3/8(土)~9(日)
- よつ葉の会作品展 3/27(木)~30(日)

周南市郷土美術資料館 ☎0834-62-3119

- 企画展 遠藤春生絵画展「或る星の下に」  
尾崎正章常設展「その軌跡をたどる」 ~3/2(日)
- 企画展 林忠彦写真展  
「世界と日本のこころ旅(世界編)」  
尾崎正章常設展「白い叙情」  
3/29(土)~5/25(日)

**防府** 毛利博物館 ☎0835-22-0001

- 企画展「毛利家の雛まつり」 ~4/7(月)

**山口** 山口県立美術館 ☎083-925-7788

- 第77回 山口県美術展覧会 ~3/16(日)

**萩** 山口県立萩美術館・浦上記念館 ☎0838-24-2400

- コレクション展「美人画の四季」茶陶 萩  
「萩美百華」 ~4/13(日)

**萩** 萩博物館 ☎0838-25-6447

- 阿武川歴史民俗資料館開館  
(阿武川ダム建設)50周年記念企画展  
「ふるさと萩の継承  
—阿武川流域の暮らし—」 ~3/2(日)
- 世界遺産登録10周年記念企画展  
「シン・萩の世界遺産」 3/15(土)~7/6(日)

**長門** 香月泰男美術館 ☎0837-43-2500

- 香月泰男のデッサン・素描展 3/1(土)~(予定)

**下関** 下関市立美術館 ☎083-245-4131

- 特別展「グライズデール・アーツと下関  
—ライフパーク/人生という芸術の肖像」  
~3/23(日)

下関市立歴史博物館 ☎083-241-1080

- 企画展「神と仏の物語—長府寺社巡り—」 ~4/13(日)

~ TOSOH PARK 永源山の中にある美術館 ~

## 周南市郷土美術資料館・尾崎正章記念館

- 9時30分~17時(入館は16時30分まで)
- 観覧料: 一般200円(160円) 学生等100円(80円)  
( )内は20名以上の団体 ※18歳以下および70歳以上無料  
※身体障害者手帳、療育手帳、精神障害者保健福祉手帳、戦傷病者手帳等をご持参の方とその介護の方は無料
- 休館日: 月曜日 ※3/3(月)~3/28(金)は展示替え等のため休館



**企画展** 中・小展示室 **3月2日(日)まで開催中**

## 遠藤春生絵画展「或る星の下に」

**観覧風景**



木や花や生物は、自然の循環に従いながらそれぞれの場所に存在し世界を構成しています。遠藤氏は卓越した描写力で自然の移り変わりや生き物たちのたたずまいを見事に描き出しています。緻密な表現の奥にある、かけがえのないこの地球の息づかいをぜひ感じとっていただけたらと思います。

遠藤春生氏 来館予定日 **3月2日(日) 13:00~16:00**

**常設展【同時開催】** 大展示室

## 尾崎正章常設展「その軌跡をたどる」

常設展では初期から晩年まで、尾崎の画業をたどる作品を展示しています。「白い叙情」と評される白を基調とした作品をはじめ、青みを帯びた色調の瀬戸内の風景、花柄模様を背景にした人物など、テーマや画風の移り変わりとともにご覧ください。



**3月29日(土) ▶ 5月25日(日)**

**「世界と日本のこころ旅」**

周南市出身の写真家・林忠彦は旅好きとして知られ、50ヶ国以上の国々を巡り、世界各地の風景を撮影しました。みなさんも、林の写真とともに、世界を旅してみませんか。

**世界編**



林忠彦 撮影「モロッコ(ヘニフラ)」  
※国名(地名)は「林忠彦写真集 異郷好日」(1989年)をもとにしています。

**尾崎正章常設展「白い叙情」** 大展示室

尾崎正章はふるさと周南を中心に、人物や港の風景、身近な品々などをモチーフに絵を描きました。昭和40年代から50年代にかけては画面全体が白く霞がかった作品が多くなり、「白い叙情」と評されるようになります。今回は尾崎ならではの白で包まれた世界をご覧くださいませ。



「冬ざれ」1975年 油彩・キャンバス

最新の情報は、当館ホームページでご確認ください。 <http://s-bunka.jp/kyoubi/>



**ミニコラム ガス燈**

今年も桜の時期が近づいてきました。「世の中に たえて桜のなかりせば 春の心は のどけからまし」という在原業平の歌のように、(いつ)開花するか(な)とそわそわ、開花すると(満開はいつ頃かな)と桜を眺めながら通勤し、満開になると(いつまで見頃が続くかな)とちよつと寂しくなり、桜が気になる毎日をご過ごします。一ヶ月にも満たない期間ですが、私にとって一年のなかでもとても印象深い時期です。さて、今年は終戦から80年を迎えます。美博では、今月から林忠彦記念室で「戦時下の日本」シリーズを展示します。26日からは「戦後80年を迎えて」と題したコレクション展を開催します。例年、夏に戦争について考えることが多いかもしれませんが、今年の春は「緑と文化のpromenade」の桜のトンネルでお花見をしつつ、美博に立ち寄って、作品を通じて戦争について平和について、感じてみてはいかがでしょうか。

\*林忠彦記念室 コレクション展について、会期など詳しくは本紙3ページをご覧ください

(前山)

今年も桜の時期が近づいてきました。「世の中に たえて桜のなかりせば 春の心は のどけからまし」という在原業平の歌のように、(いつ)開花するか(な)とそわそわ、開花すると(満開はいつ頃かな)と桜を眺めながら通勤し、満開になると(いつまで見頃が続くかな)とちよつと寂しくなり、桜が気になる毎日をご過ごします。一ヶ月にも満たない期間ですが、私にとって一年のなかでもとても印象深い時期です。さて、今年は終戦から80年を迎えます。美博では、今月から林忠彦記念室で「戦時下の日本」シリーズを展示します。26日からは「戦後80年を迎えて」と題したコレクション展を開催します。例年、夏に戦争について考えることが多いかもしれませんが、今年の春は「緑と文化のpromenade」の桜のトンネルでお花見をしつつ、美博に立ち寄って、作品を通じて戦争について平和について、感じてみてはいかがでしょうか。